FRANIMO

https://www.franimo.nl/te-koop/appartement/frankrijk/plaats/ales-30100/7412887/

appartement te koop Alès, Gard (Frankrijk)

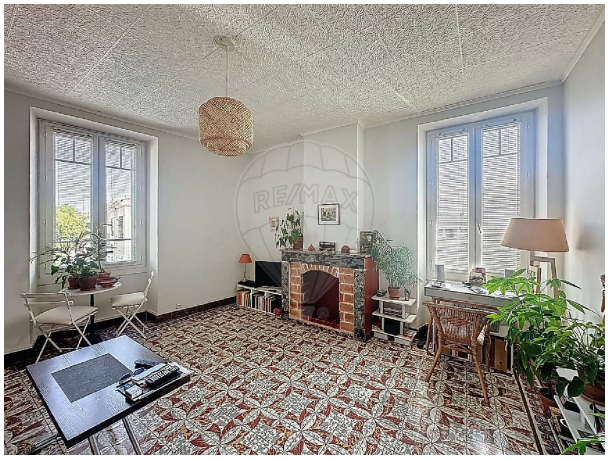


Appartement te koop in of nabij Alès in de Occitanië voor een bedrag van € 138.000 met een oppervlakte van 78 m2 met 4 kamers , dit onroerend goed object wordt u aangeboden door Gilles Collado van makelaardij Re/max properties .

gegevens woning

Franimo id:	**7412887**
referentie:	**750641002-192**
nabij of in:	**Alès**
regio:	**Occitanië**
woningtype:	**appartement**
kamers:	**4**
opp. woning:	**78 m2**
opp. terrein:	**- m2**
prijs:	**€ 138.000**

contact

makelaar:	**Re/max properties**
naam:	**Gilles Collado**
spreekt:	**niet opgegeven**
telefoon:	**+33647274068**