FRANIMO

https://www.franimo.nl/te-koop/appartement/frankrijk/plaats/ales-30100/7369413/

appartement te koop Alès, Gard (Frankrijk)


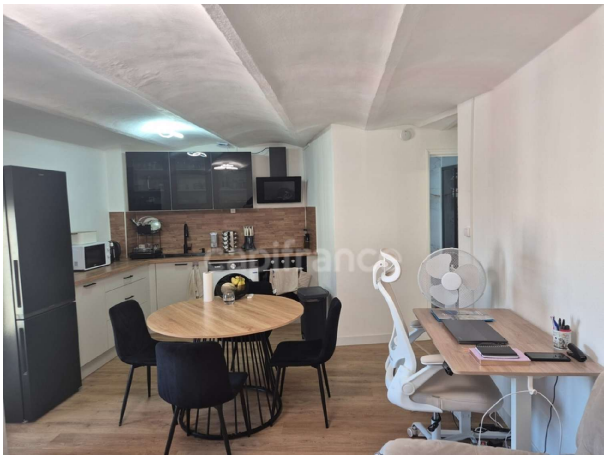

Appartement te koop in of nabij Alès in de Occitanië voor een bedrag van € 79.000 met een oppervlakte van 50 m2 met 2 kamers , dit onroerend goed object wordt u aangeboden door Gabriac van makelaardij Capifrance Gabriac .

gegevens woning

Franimo id:	**7369413**
referentie:	**340935404902**
nabij of in:	**Alès**
regio:	**Occitanië**
woningtype:	**appartement**
kamers:	**2**
opp. woning:	**50 m2**
opp. terrein:	**- m2**
prijs:	**€ 79.000**

contact

makelaar:	**Capifrance Gabriac**
naam:	**Gabriac**
spreekt:	**niet opgegeven**
telefoon:	**0622316253**