FRANIMO

https://www.franimo.nl/te-koop/appartement/frankrijk/plaats/agen-47000/7428246/

appartement te koop Agen, Lot-et-Garonne (Frankrijk)



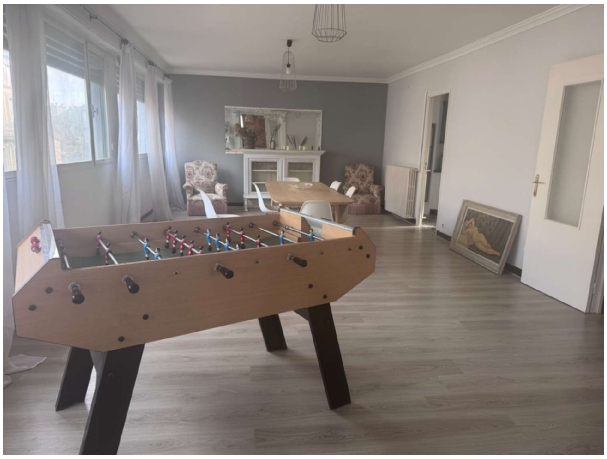

Appartement te koop in of nabij Agen in de Nouvelle-Aquitaine voor een bedrag van € 185.000 met een oppervlakte van 182 m2 met 6 kamers , dit onroerend goed object wordt u aangeboden door Laetitia Rouve van makelaardij Capifrance Rouve .

gegevens woning

Franimo id:	**7428246**
referentie:	**340930277331**
nabij of in:	**Agen**
regio:	**Nouvelle-Aquitaine**
woningtype:	**appartement**
kamers:	**6**
opp. woning:	**182 m2**
opp. terrein:	**- m2**
prijs:	**€ 185.000**

contact

makelaar:	**Capifrance Rouve**
naam:	**Laetitia Rouve**
spreekt:	**niet opgegeven**
telefoon:	**0635538531**