FRANIMO

https://www.franimo.nl/te-koop/appartement/frankrijk/plaats/agde-34300/7424599/

appartement te koop Agde, Hérault (Frankrijk)

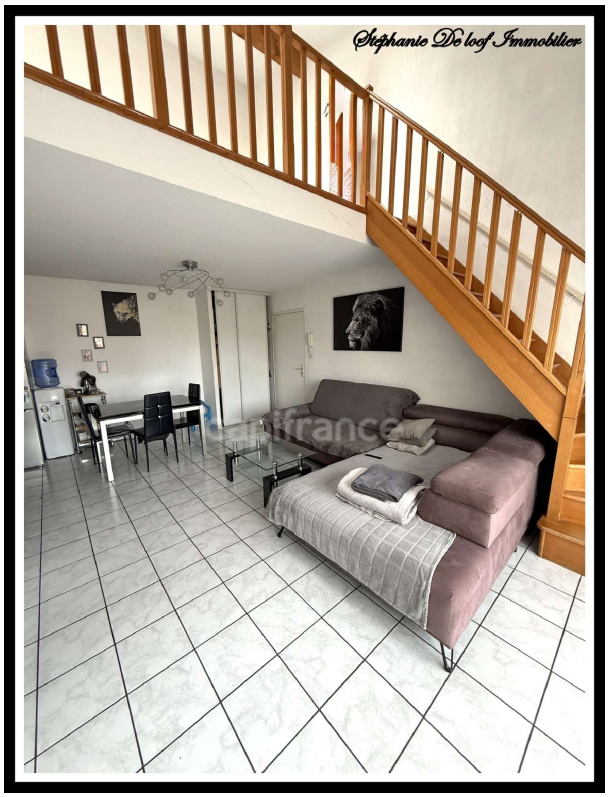

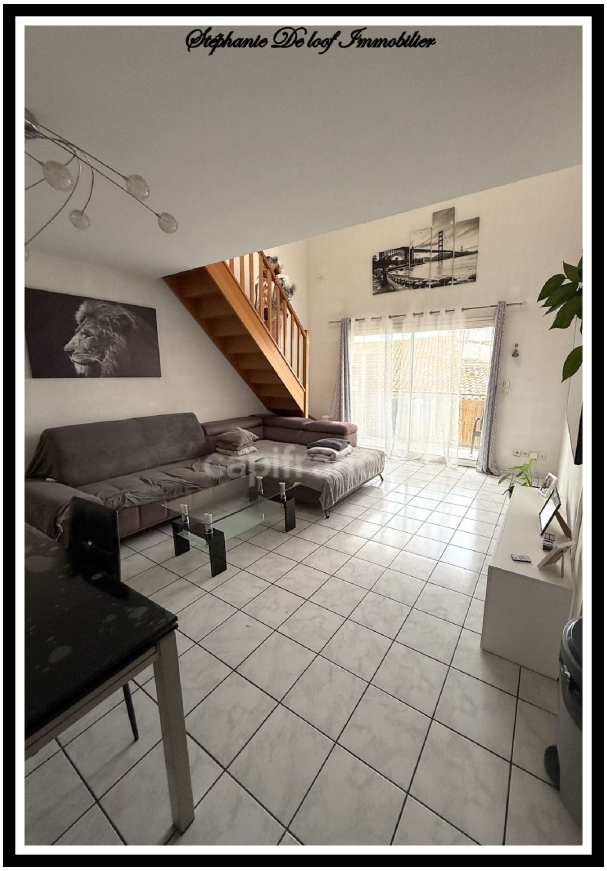

Appartement te koop in of nabij Agde in de Occitanië voor een bedrag van € 169.000 met een oppervlakte van 115 m2 met 5 kamers , dit onroerend goed object wordt u aangeboden door Stéphanie De Loof van makelaardij Capifrance De Loof .

gegevens woning

Franimo id:	**7424599**
referentie:	**340934913649**
nabij of in:	**Agde**
regio:	**Occitanië**
woningtype:	**appartement**
kamers:	**5**
opp. woning:	**115 m2**
opp. terrein:	**- m2**
prijs:	**€ 169.000**

contact

makelaar:	**Capifrance De Loof**
naam:	**Stéphanie De Loof**
spreekt:	**niet opgegeven**
telefoon:	**0782460787**