FRANIMO

https://www.franimo.nl/te-koop/appartement/frankrijk/plaats/agde-34300/7424278/

appartement te koop Agde, Hérault (Frankrijk)



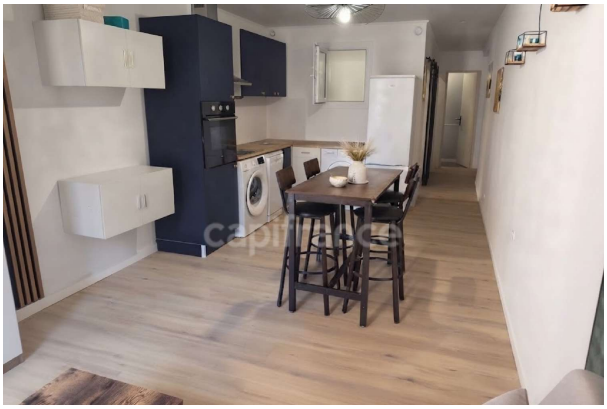

Appartement te koop in of nabij Agde in de Occitanië voor een bedrag van € 185.000 met een oppervlakte van 37 m2 met 2 kamers , dit onroerend goed object wordt u aangeboden door Emmanuel Anelli van makelaardij Capifrance Anelli .

gegevens woning

Franimo id:	**7424278**
referentie:	**340934834009**
nabij of in:	**Agde**
regio:	**Occitanië**
woningtype:	**appartement**
kamers:	**2**
opp. woning:	**37 m2**
opp. terrein:	**- m2**
prijs:	**€ 185.000**

contact

makelaar:	**Capifrance Anelli**
naam:	**Emmanuel Anelli**
spreekt:	**niet opgegeven**
telefoon:	**0770634132**