FRANIMO

https://www.franimo.nl/te-koop/appartement/frankrijk/plaats/agde-34300/7413374/

appartement te koop Agde, Hérault (Frankrijk)

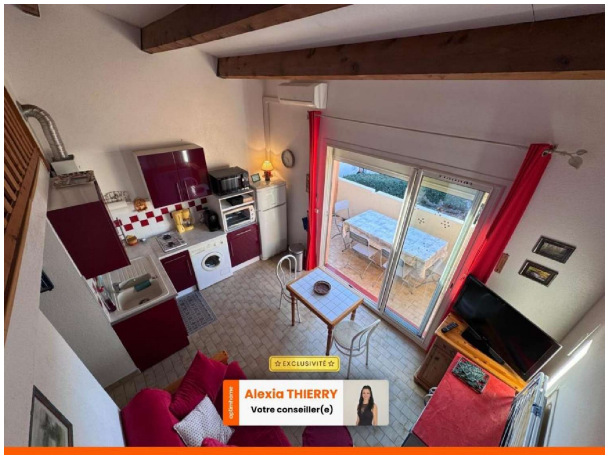



Appartement te koop in of nabij Agde in de Occitanië voor een bedrag van € 136.000 met een oppervlakte van 31 m2 met 3 kamers , dit onroerend goed object wordt u aangeboden door Alexia Thierry van makelaardij Optimhome Portiragnes - Thierry .

gegevens woning

Franimo id:	**7413374**
referentie:	**830034938728**
nabij of in:	**Agde**
regio:	**Occitanië**
woningtype:	**appartement**
kamers:	**3**
opp. woning:	**31 m2**
opp. terrein:	**- m2**
prijs:	**€ 136.000**

contact

makelaar:	**Optimhome Portiragnes - Thierry**
naam:	**Alexia Thierry**
spreekt:	**niet opgegeven**
telefoon:	**0616930153**