FRANIMO

https://www.franimo.nl/te-koop/appartement/frankrijk/plaats/agde-34300/7403675/

appartement te koop Agde, Hérault (Frankrijk)

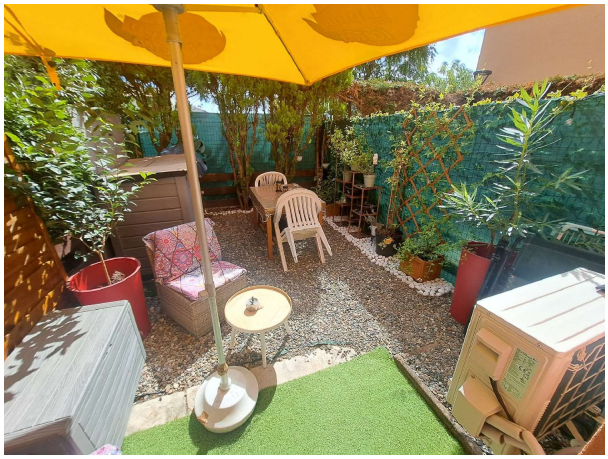


Appartement te koop in of nabij Agde in de Occitanië voor een bedrag van € 103.000 met een oppervlakte van 26 m2 met 2 kamers , dit onroerend goed object wordt u aangeboden door Santoni van makelaardij Santoni Immobilier .

gegevens woning

Franimo id:	**7403675**
referentie:	**3415067431**
nabij of in:	**Agde**
regio:	**Occitanië**
woningtype:	**appartement**
kamers:	**2**
opp. woning:	**26 m2**
opp. terrein:	**- m2**
prijs:	**€ 103.000**

contact

makelaar:	**Santoni Immobilier**
naam:	**Santoni**
spreekt:	**Engels, Frans**
telefoon:	**00 33 4 67 01 69 11**