FRANIMO

https://www.franimo.nl/te-koop/appartement/frankrijk/plaats/agde-34300/6865544/

appartement te koop Agde, Hérault (Frankrijk)


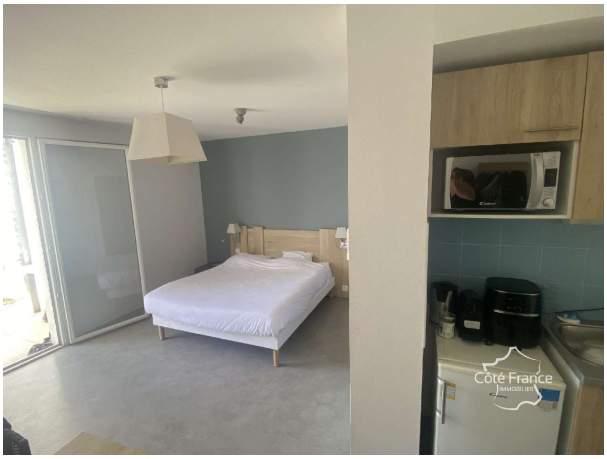

SPECIALE INVESTEERDER - Studio-appartement - Appart'Hotel Nakara - Cap d'Agde (34300) Nakara Residence SPECIALE HUURINVESTERING IN LMNP MET COMMERCIËLE LEASE VAN ODALYS. WINSTGEVENDHEID 5%. Huidige jaarhuur exclusief belasting van 3756 euro (d.w.z. 4131 euro inclusief belasting) In handelshuur tot (gebruik het formulier om te reageren) , met stilzwijgende verlenging voor onbepaalde tijd. Dit luxe complex met avant-gardistische architectuur, een residentie vlakbij het strand en de winkels, verwelkomt u voor een welzijnsvakantie. Studio-slaapkamer op de begane grond, bestaande uit een woonkamer met een tweepersoonsbed, een kitchenette met kast, een badkamer/toilet en een balkon. Interessant project voor verhuurinvesteringen Verkoopprijs 100.000? ISP Energiecertificaat in behandeling Deze set wordt u aangeboden voor de prijs van 100.000? kosten die aan de verkoper in rekening worden gebracht door uw nationale en Occitanie-adviseur, Vivien Gueneau. Aarzel niet om hem te contacteren op (gebruik het formulier om te reageren) of per e-mail op vivien. (gebruik het formulier om te reageren) Côté Franceimmobilier, Frans-Belgisch vastgoednetwerk / aankoop-verkoop-schatting- (gebruik het formulier om te reageren) Informatie over de risico's waaraan dit onroerend goed is blootgesteld, is beschikbaar op de website van Géoriss: (gebruik het formulier om te reageren) ' Deze vastgoedaankondiging werd geschreven onder de redactionele verantwoordelijkheid van (EI) Vivien Gueneau, onafhankelijke vastgoedmakelaar van SARL Côté France (zonder holdingfondsen), de handelsagent geregistreerd bij de RSAC van Auxerre onder nummer (gebruik het formulier om te reageren) , houder van de kaart voor onroerendgoedwerving namens het bedrijf SARL Côté France.

gegevens woning

Franimo id:	**6865544**
referentie:	**GVVAP1370006697**
nabij of in:	**Agde**
regio:	**Occitanië**
woningtype:	**appartement**
kamers:	**1**

contact

naam: **Maël Chapelle**
spreekt: **niet opgegeven**
telefoon: **003324265798**

opp. woning:	**22 m2**
opp. terrein:	**- m2**
prijs:	**€ 79.000**